



# Rapport de la Situation Epidémiologique Maladie à Virus Ebola en Guinée 22/03/2016

## I. Points saillants

- Pas de nouveau cas confirmé
- 63 nouveaux contacts enregistrés, un total actuel de 1015 contacts à suivre. Parmi eux 157 contacts à haut risque
- Réticence des populations de Makpozou à une opération de désinfection des locaux du poste de santé du dit village ;

## II. Dynamique de l'épidémie

Tableau 1: Répartition des cas notifiés par préfecture le 22/03/2016, Guinée

Préfecture	Cas Confirmés	Cas Probables	Cas Suspects	Total
Total	0	0	0	0

Tableau 2. Décès communautaires notifiés à la date du 22/03/2016, Guinée

Décès Communautaires			Total décès Prélevés
Enterrements Sécurisés	Enterrements Non-sécurisés	Enterrements Reportés	
2 (dont 0+)	225	0	58

Tableau 3. Situation du suivi des contacts, 22/03/2016, Guinée

Contacts	Nombre
Nouveaux contacts du jour	63
Nombre de contacts sortis ce jour	0
Nombre de contacts confirmés ce jour	0
Contacts à suivre	1 015
Contacts suivis	514
Contacts non suivis	501
% non suivis	49

Données épidémiologiques et cartes disponibles sur <http://guinea-ebov.github.io/>



**Guinée - Epidémie de la Maladie à virus Ebola**

**Tableau 4:** Situation des patients dans les centres de traitement et de transit fonctionnels, 22/03/2016, Guinée

	Conakry CTE	Coyah CTE	Macenta CTE	N'zérékoré CTE	Kindia CTE	Boké CDT	Forécariah CTE	Siguiri CDT	Total
Cas confirmés	0	0	0	0	0	0	0	0	0
Cas suspects	0	0	0	0	0	0	0	0	0
Sorties guéries	0	0	0	0	0	0	0	0	0
Décédées	0	0	0	0	0	0	0	0	0
<b>Total hospitalisés au CTE</b>	<b>0</b>	<b>0</b>	<b>0</b>	<b>0</b>	<b>0</b>	<b>0</b>	<b>0</b>	<b>0</b>	<b>0</b>

**Tableau 5:** Capacité des CTE et CDT en Lits, 22/03/2016, Guinée

Centres	Section Suspects (Lits)	Section Probables (Lits)	Section Confirmés (Lits)	Total (Lits)	Etat
CTE Nongo	10	0	5	15	Fonctionnel
CTE Coyah	10	5	25	40	Fonctionnel
CTE Macenta	12	5	8	25	Fonctionnel
CTE N'Nzérékoré	3	0	3	6	Fonctionnel
CDT Siguiri	0	0	0	0	Fermé
CTE Forécariah	7	0	7	14	Fonctionnel
CDT Kérouané	0	0	0	0	Fermé
CDT Kamsar	0	0	0	0	Fermé
CTE Beyla	3	0	2	5	Fonctionnel
CTEP Boké	10	10	10	30	Fonctionnel
CTE Boké	0	0	0	0	Fermé
CTE Kindia	8	8	46	62	Fonctionnel
<b>Total</b>	<b>63</b>	<b>28</b>	<b>106</b>	<b>197</b>	

**Tableau 6.** Nouveaux cas confirmés pendant la semaine 13 (21 Mars au 27 Mars 2016), Guinée

Préfecture	Semaines			21-Mars	22-Mars	23-Mars	24-Mars	25-Mars	26-Mars	27-Mars	Semaine 13	Contacts listés
	10	11	12									
N'zerekore	0	0	2	1	0						1	982
Macenta	0	0	0	0	0						0	96
<b>Total</b>	<b>0</b>	<b>0</b>	<b>2</b>	<b>1</b>	<b>0</b>						<b>1</b>	<b>1 078</b>



### Guinée - Epidémie de la Maladie à virus Ebola

Carte 1: Répartition par préfecture des cas confirmés et classification des préfectures selon le niveau d'alerte, 01/03/2016 - 22/03/2016 (21 jours), Guinée

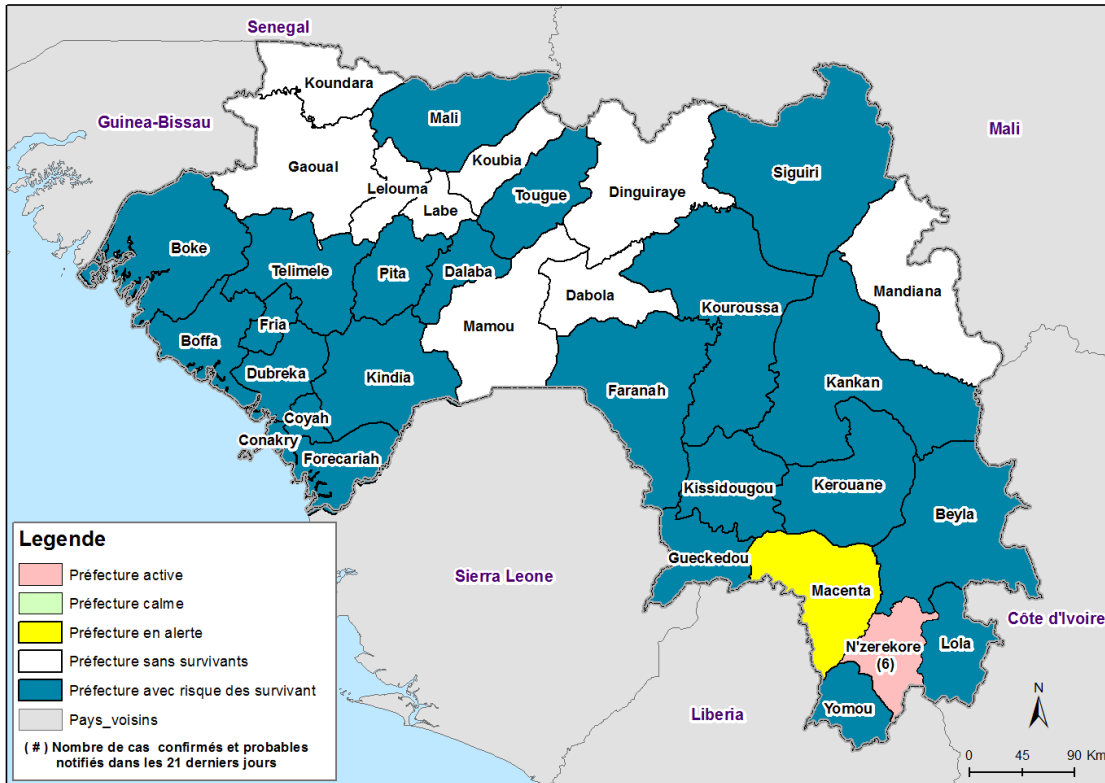

Carte 2. Répartition par sous-préfecture des cas confirmés et classification des sous-préfectures selon le niveau d'alerte, 01/03/2016 - 22/03/2016 (21 jours), N'zerekore et préfecture limitrophe

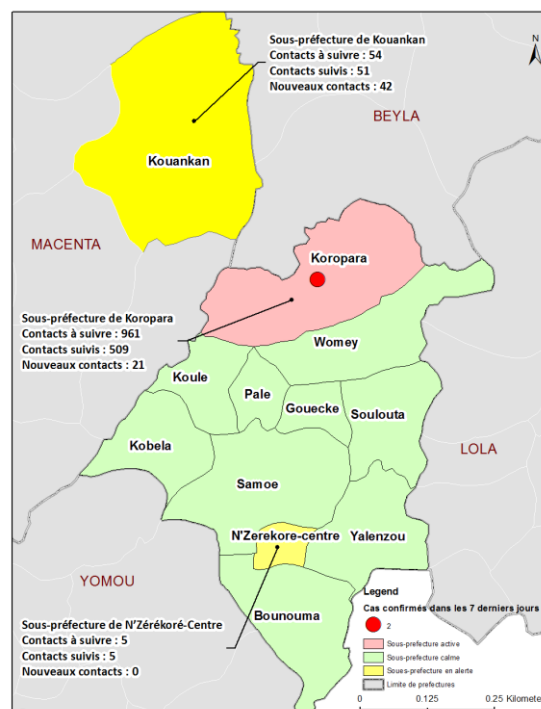



**Guinée - Epidémie de la Maladie à virus Ebola**

**Carte 3.** Villages traversés par des cas confirmés et probables de MVE, 01/03/2016 - 22/03/2016 (21 jours), Koropara

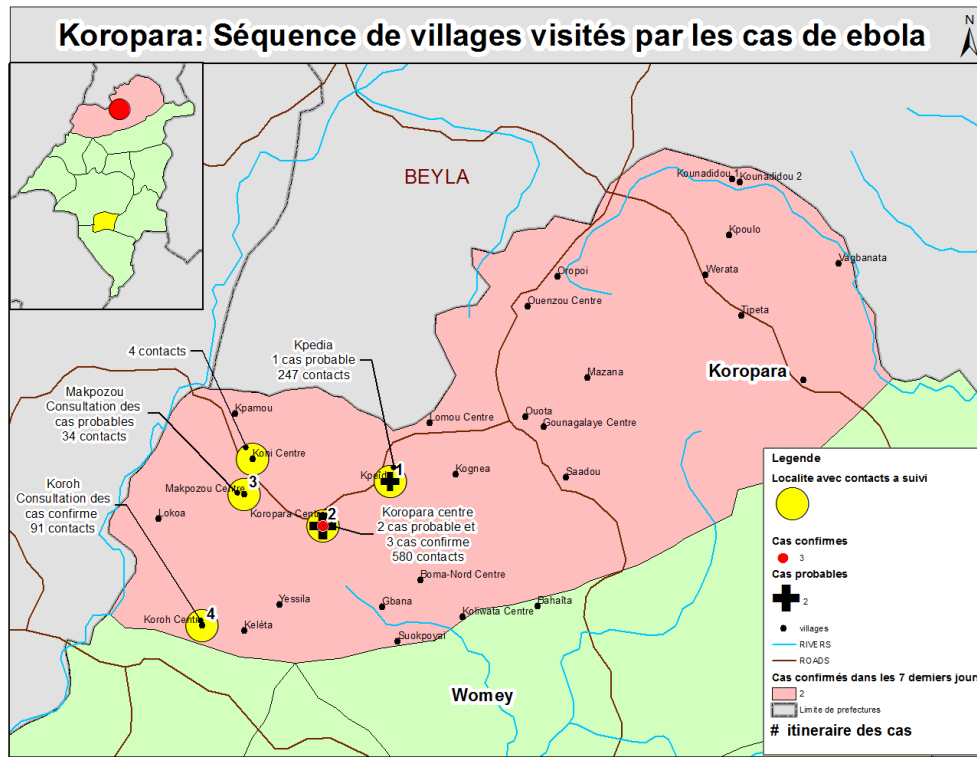

**Tableau 7.** Répartition des cas confirmés par sous-préfecture du 01/03/2016 - 22/03/2016 (21 jours), Guinée

PREFECTURE	SOUS PREFECTURE	CONFIRME	DECES	
			COMMUNAUTAIRE	CTE
N'zerekore	Koropara	3	1	2
<b>TOTAL</b>		<b>3</b>	<b>1</b>	<b>2</b>

**Graphique 1:** Distribution des cas notifiés, par semaine (début des signes\*), 17/03/2016 – 22/03/2016, Guinée

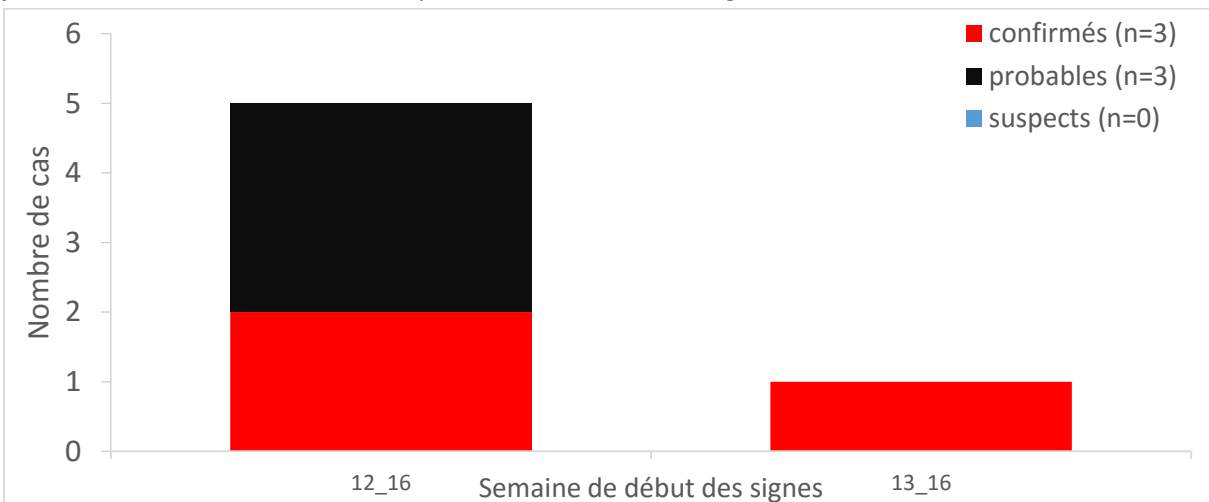

Valeurs manquantes pour date de début des signes = 0



**Guinée - Epidémie de la Maladie à virus Ebola**

**Graphique 2:** Distribution des cas confirmés et décès, par mois de confirmation, 17/03/2016 - 22/03/2016, Guinée

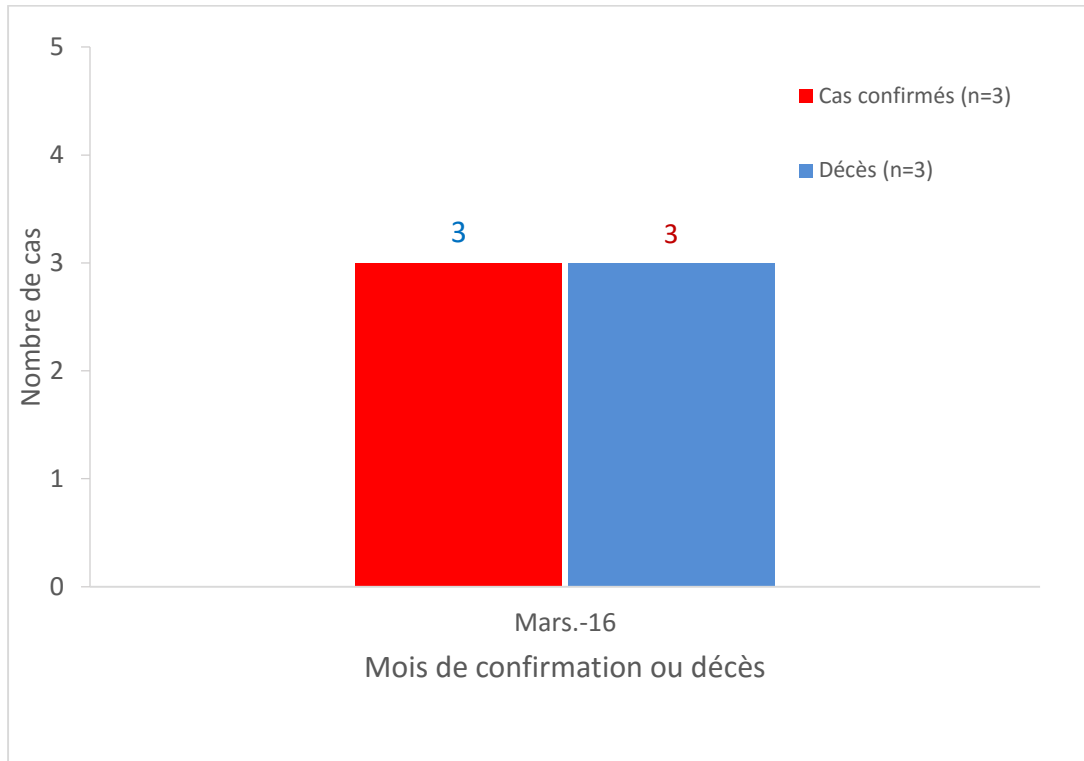

**Tableau 8:** Récapitulatif des échantillons testés le 22/03/2016, Guinée

LABORATOIRES	Echantillons reçus	Echantillons testés (Sang et Salive)	Echantillons positifs	Echantillons négatifs	Echantillons en attente
IPD Donka	9	9	0	9	0
Labo de Boké/ KAMSAR	6	6	0	6	0
CREMS Kindia	2	0	0	0	2
KPLAN Forécariah	5	4	0	4	1
REDC Conakry	11	11	0	11	0
EUWAMLAB	0	0	0	0	0
KPLAN ID Conakry	14	15*	0	15	0
INSP/IPD N'zérékoré	3	3	0	3	0
EM Nongo	21	21	0	21	0
<b>Total</b>	<b>71</b>	<b>69</b>	<b>0</b>	<b>69</b>	<b>3</b>

\*1 échantillon reçu la veille, testé



### Guinée - Epidémie de la Maladie à virus Ebola

Carte 4: Récapitulatif des échantillons testés par préfecture, le 22/03/2016, Guinée

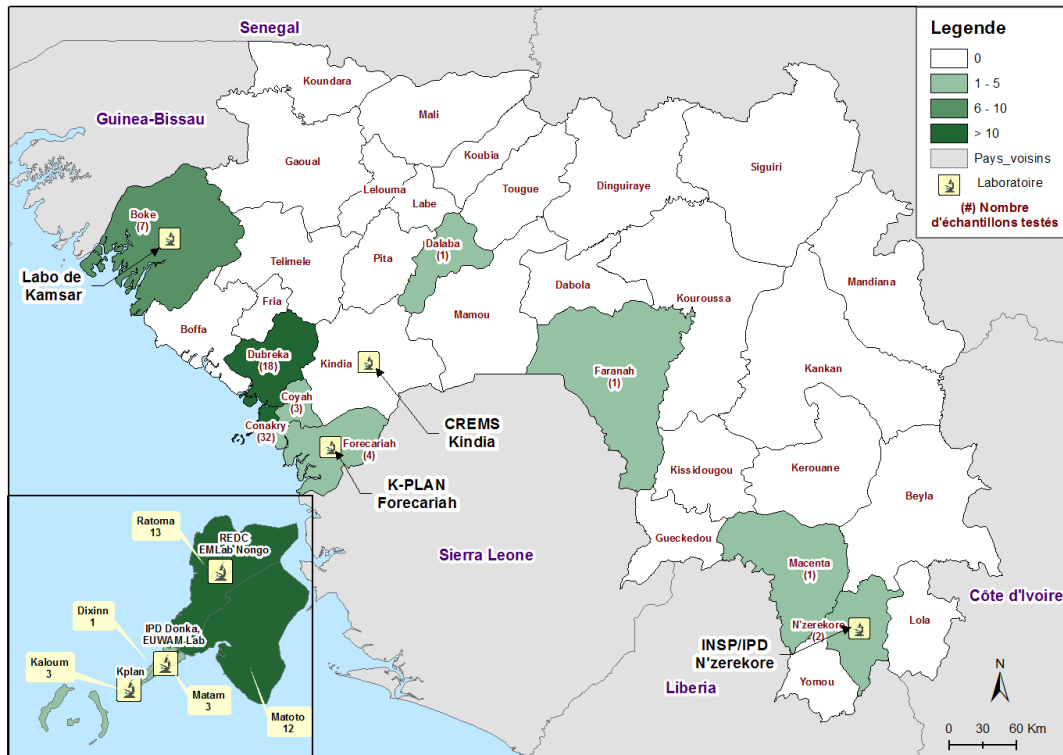

Echantillon avec préfecture inconnue = 0

Carte 5: Incidence des maladies fébriles rapportées par préfecture pour 100 000 habitants, 22/03/2016, Guinée

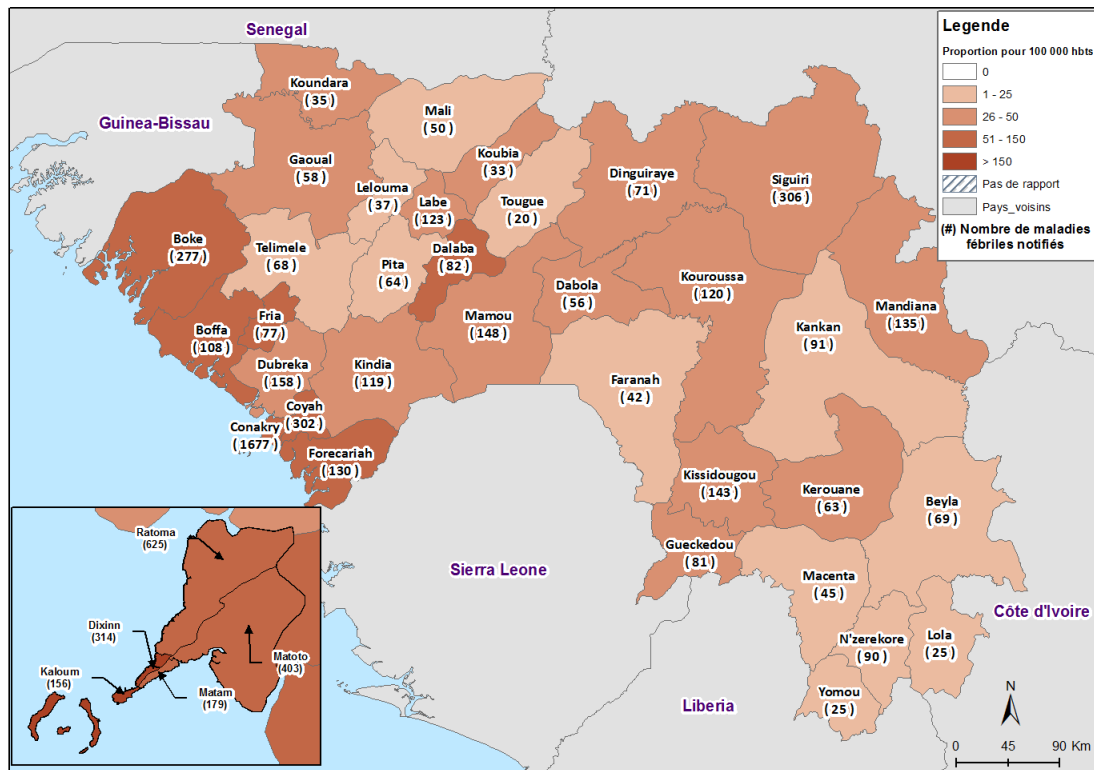



### Guinée - Epidémie de la Maladie à virus Ebola

**Graphique 3:** Evolution des maladies fébriles rapportées dans quelques préfectures au cours des 7 derniers jours, Guinée

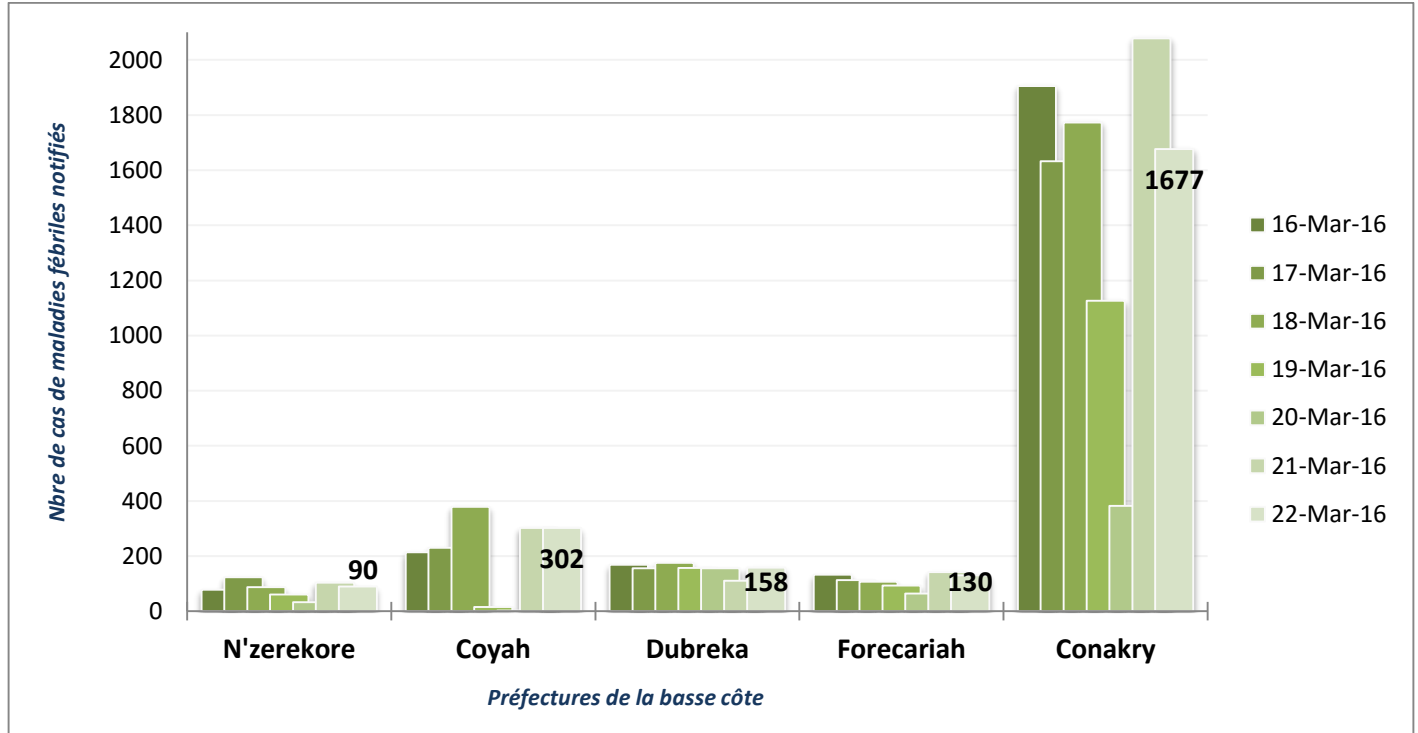

**Graphique 4:** Evolution des maladies fébriles rapportées dans les communes de Conakry au cours des 7 derniers jours, Guinée

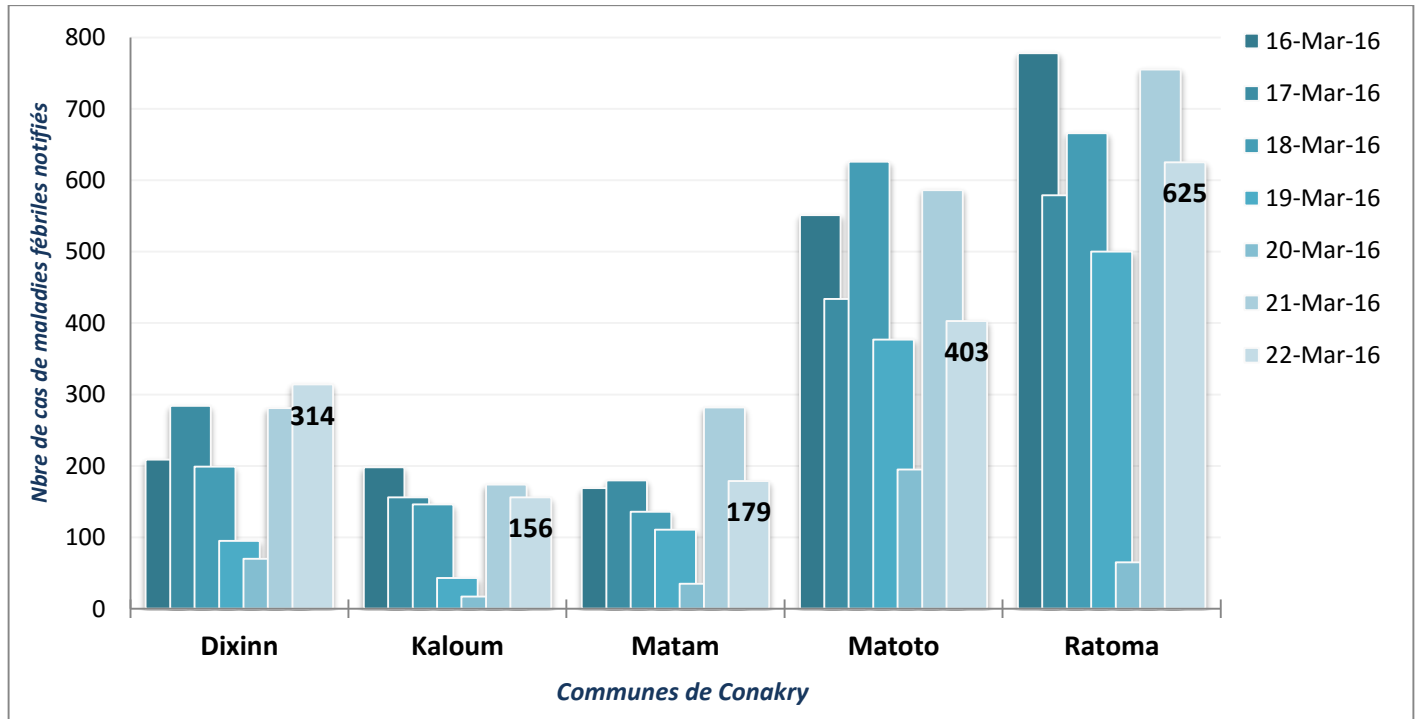



### Guinée - Epidémie de la Maladie à virus Ebola

Carte 6: Pourcentage de décès communautaires notifiés sur décès attendus par préfecture, 22/03/2016, Guinée

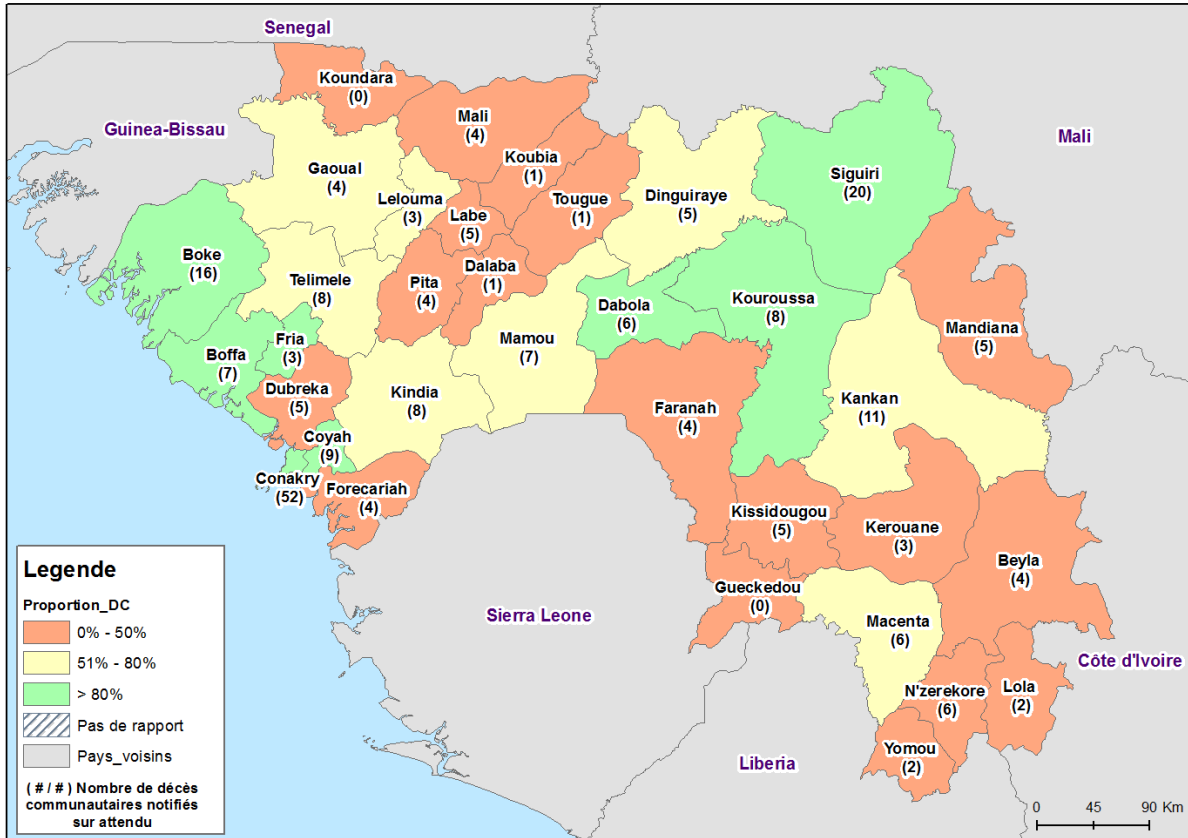

Graphique 5: Décès notifiés par rapport aux décès attendus par préfecture au cours des 7 derniers jours, Guinée

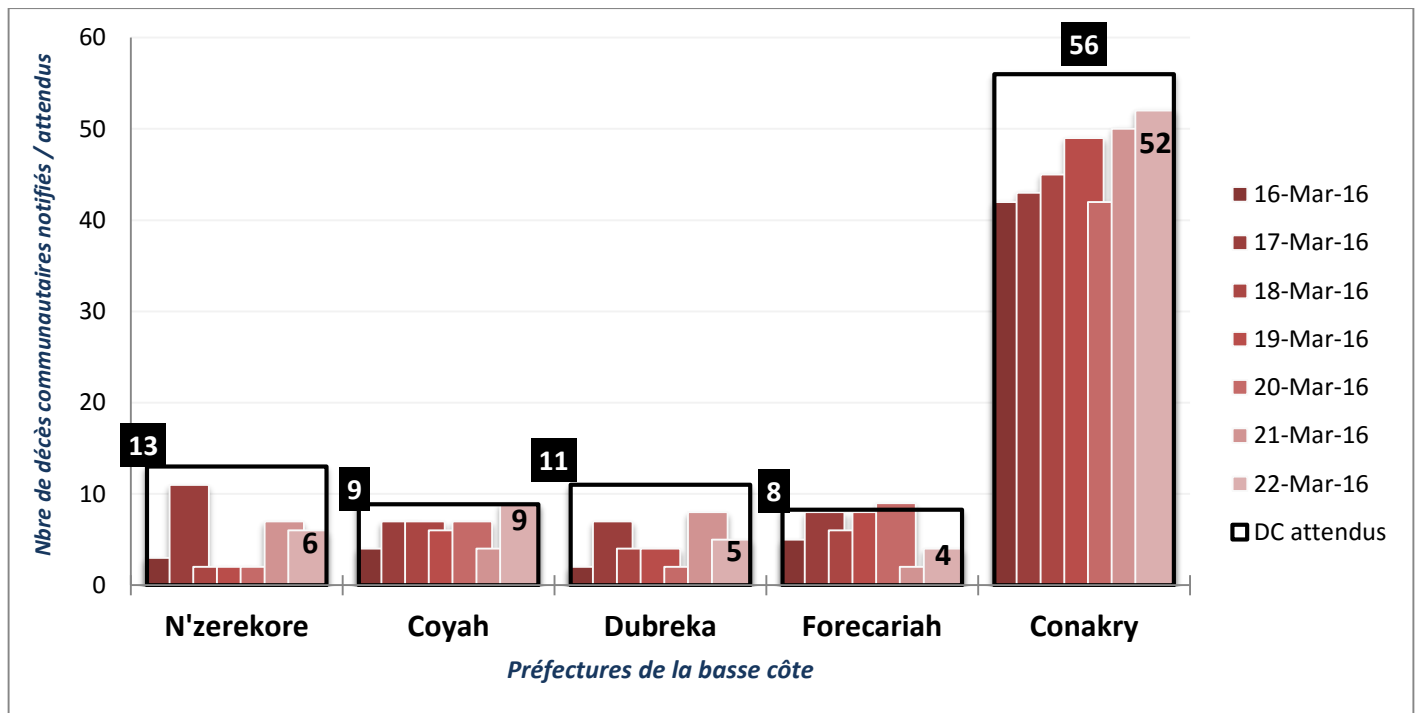





### Guinée - Epidémie de la Maladie à virus Ebola

Graphique 6: Décès notifiés par rapport aux décès attendus dans les communes de Conakry au cours des 7 derniers jours, Guinée



Tableau 9: Situation globale des cas à la date du 22/03/2016

Guinée 22/03/2016 18:00		
Classification épidémiologique	Nombre	Décédé
Confirmé	3	3 (100,0 %)
Probable	3	3 (100,0 %)
Suspect	0	0 (NaN)
<b>Total</b>	<b>6</b>	<b>6 (100,0 %)</b>

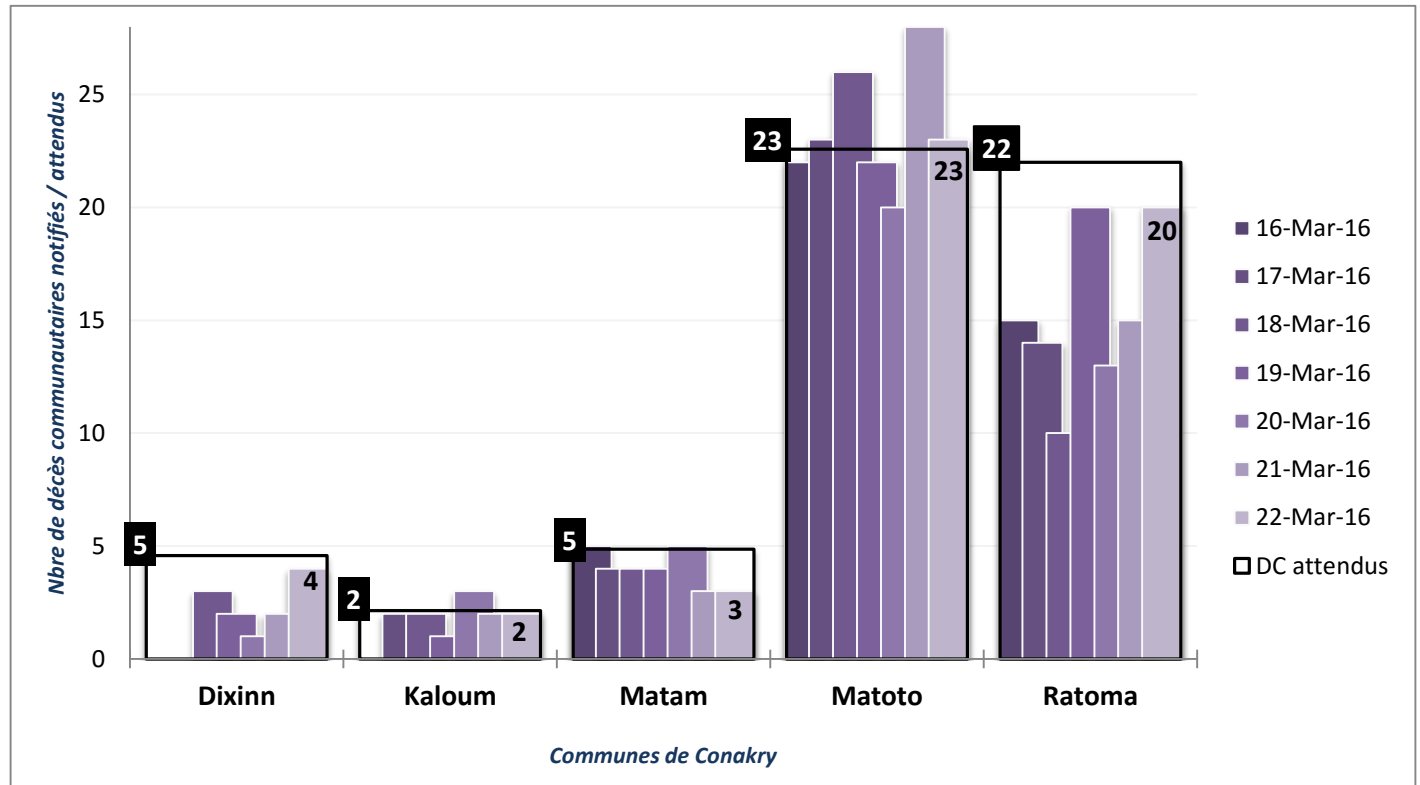